

ΔΗΜΟΠΡΑΣΙΑ

# 80 καλλιτέχνες

δίνουν το χέρι τους  
στα παιδιά της Πόρτας Ανοιχτής

Φουαγιέ του Πολεμικού Μουσείου  
**24 Ιανουαρίου 2022**



εταιρεία προστασίας σπαστικών  
πόρτα ανοιχτή

**ΒΕΡΓΟΣ**

# Οι Καλλιτέχνες

ΑΛΕΞΑΝΔΡΑΚΗΣ ΑΛΕΞΑΝΔΡΟΣ, ΑΠΕΡΓΗΣ ΑΧΙΛΛΕΑΣ, ΑΡΓΥΡΟΗΛΙΟΠΟΥΛΟΥ ΑΝΝΙΤΑ,  
ΑΡΦΑΡΑΣ ΜΙΧΑΛΗΣ

ΒΑΡΛΑΜΗΣ ΕΥΘΥΜΙΟΣ (ΜΑΚΗΣ), ΒΕΝΙΟΣ ΜΑΡΚΟΣ, ΒΛΑΣΣΗΣ ΑΓΓΕΛΟΣ, ΒΟΥΛΓΑΡΗ  
ΒΑΣΩ, ΒΟΥΡΛΟΥΜΗΣ ΑΝΔΡΕΑΣ

ΓΑΡΟΥΦΑΛΗΣ ΧΡΗΣΤΟΣ, ΓΕΡΑΛΗΣ ΑΠΟΣΤΟΛΟΣ, ΓΕΩΡΓΙΑΔΗΣ ΓΕΩΡΓΙΟΣ, ΓΟΥΝΑΡΙΔΗΣ  
ΔΑΝΙΗΛ, ΓΟΥΝΕΛΑ ΒΟΥΛΑ

ΔΑΒΗΣ ΔΗΜΗΤΡΗΣ, ΔΑΡΑΚΙΣ ΠΑΝΤΕΛΗΣ «ΛΕΟ», ΔΡΟΥΓΚΑΣ ΑΧΙΛΛΕΑΣ

ΖΙΑΚΑ ΜΑΡΙΑ, GUGLIELMI LUIGI

ΘΩΜΟΠΟΥΛΟΣ ΕΠΑΜΕΙΝΩΝΔΑΣ

ΙΝΓΚΡΑΜ - ΠΑΠΑΔΗΜΟΥ ΣΑΝΑ, ΙΩΑΝΝΟΥ ΓΙΩΡΓΟΣ

ΚΑΛΚΑΝΔΗ - ΜΠΙΣΚΙΝΗ ΕΛΠΙΔΑ, ΚΑΠΡΑΛΟΣ ΧΡΗΣΤΟΣ, ΚΑΡΑΓΙΑΝΝΗ - ΨΥΡΡΟΠΟΥΛΟΥ  
ΕΥΔΟΞΙΑ, ΚΑΡΑΓΙΩΡΓΗ ΤΙΝΑ, ΚΑΡΕΛΛΑ ΜΑΡΙΝΑ, ΚΕΠΕΤΖΗΣ ΑΝΤΩΝΗΣ, ΚΕΡΑΜΙΔΑΣ ΑΛΚΗΣ,  
ΚΕΡΑΣΙΩΤΗ ΜΑΡΙΑ, ΚΟΝΤΑΡΙΝΗ ΝΕΦΕΛΗ, ΚΟΡΟΒΕΣΗ ΑΓΓΕΛΙΚΑ, ΚΥΡΙΑΚΟΥΛΗΣ ΑΝΤΩΝΗΣ

ΛΑΚΕΡΙΔΟΥ ΓΙΟΥΛΙΚΑ, ΛΑΓΠΙΑΣ ΓΙΩΡΓΟΣ, ΛΕΒΙΔΗΣ ΑΛΕΚΟΣ, ΛΙΒΙΤΣΑΝΟΥ ΦΙΛΙΠΠΙΝΑ, ΛΙΤΗ  
ΑΦΡΟΔΙΤΗ

ΜΑΚΡΟΥΛΑΚΗΣ ΜΙΧΑΛΗΣ, ΜΑΣΟΥΡΑ ΒΟΥΛΑ, ΜΕΛΕΤΟΠΟΥΛΟΥ ΣΤΕΛΛΑ, MESCIULAM  
PLINIO, ΜΙΧΑΗΛΙΔΗΣ ΓΙΑΝΝΗΣ, ΜΟΡΑΡΟΣ ΔΗΜΗΤΡΗΣ, ΜΟΥΣΤΑΚΑΣ ΒΑΓΓΕΛΗΣ, ΜΠΑΧΑΡΙΑΝ  
ΑΣΑΝΤΟΥΡ, ΜΠΕΚΙΑΡΗ ΚΟΥΛΑ, ΜΠΟΚΟΡΟΣ ΧΡΗΣΤΟΣ

ΞΕΝΟΥ ΒΑΝΑ, ΞΥΛΑ - ΞΑΝΑΛΑΤΟΥ ΙΡΙΣ, ΞΕΝΑΚΗΣ ΚΩΝΣΤΑΝΤΙΝΟΣ

ΠΑΠΑΓΕΩΡΓΙΟΥ ΜΙΧΑΗΛ «DORIS», ΠΑΠΑΔΗΜΗΤΡΙΟΥ ΑΓΓΕΛΟΣ, ΠΑΠΑΘΕΟΔΩΡΟΥ  
ΑΛΕΞΑΝΔΡΟΣ, ΠΑΠΑΧΡΙΣΤΟΠΟΥΛΟΣ ΚΩΣΤΗΣ «COSTI», ΠΑΡΜΑΚΕΛΗΣ ΙΩΑΝΝΗΣ,  
ΠΑΣΤΡΑ ΝΑΥΣΙΚΑ, ΠΕΡΔΙΚΙΔΗΣ ΔΗΜΗΤΡΗΣ, ΠΟΛΙΤΗΣ ΤΟΜ, ΡΟΜΟΔΟΡΟ ARNALDO,  
ΠΡΕΚΑ ΜΕΡΟΓΗ, ΠΡΕΚΑΣ ΠΑΡΙΣ, ΠΡΟΣΑΛΕΝΤΗΣ ΑΙΜΙΛΙΟΣ

ΡΟΡΡΗΣ ΓΙΩΡΓΟΣ

ΣΑΡΡΗ ΛΥΔΙΑ, ΣΙΑΓΚΡΗΣ ΠΑΝΑΓΙΩΤΗΣ, ΣΚΟΥΛΙΚΙΔΗ ΑΛΙΚΗ, ΣΠΗΛΙΟΠΟΥΛΟΣ ΜΑΡΙΟΣ,  
ΣΠΗΤΕΡΗ - ΒΕΡΟΠΟΥΛΟΥ ΙΩΑΝΝΑ, ΣΠΥΡΟΥΛΗ ΒΑΡΒΑΡΑ, ΣΤΑΘΗΣ ΚΩΣΤΑΣ

ΤΖΙΩΤΑΚΗ ΚΑΤΕΡΙΝΑ, ΤΟΜΠΑΖΗΣ ΑΛΕΞΑΝΔΡΟΣ, ΤΡΑΓΚΑΣ ΔΗΜΗΤΡΗΣ, ΤΣΟΥΧΛΟΣ  
ΒΡΑΣΙΔΑΣ

ΦΑΣΙΑΝΟΣ ΑΛΕΚΟΣ

ΧΑΡΟΣ ΜΑΝΩΛΗΣ

ΨΥΧΟΠΑΙΔΗΣ ΓΙΑΝΝΗΣ

ΔΗΜΟΠΡΑΣΙΑ

# 80 *καλλιτέχνες*

**δίνουν το χέρι τους  
στα παιδιά της Πόρτας Ανοιχτής**

**Φουαγιέ Πολεμικού Μουσείου**

**Δημοπρασία**

Δευτέρα 24 Ιανουαρίου 2022, 7:00 μ.μ.

**Έκθεση**

Σάββατο 22 Ιανουαρίου, 11:00 π.μ. έως 6:00 μ.μ.

Κυριακή 23 Ιανουαρίου, 11:00 π.μ. έως 6:00 μ.μ.

Δευτέρα 24 Ιανουαρίου 10:00 π.μ. έως 3:00 μ.μ.

**Πληροφορίες συμμετοχής και προσφορές**

Τηλ.: 210 36 14 897, Fax: 210 36 20 382

[paintings@vergosauctions.com](mailto:paintings@vergosauctions.com)

---

**Εταιρεία Προστασίας Σπαστικών / Πόρτα Ανοιχτή**  
Μ. Γερουλάνου 117, ΤΚ 164 52 Αργυρούπολη  
opendoor@eps-ath.gr  
Τ. 210 96 22 290 & 210 96 44 330

---



Εταιρεία προστασίας σπαστικών  
πόρτα ανοιχτή

*«Κι' εγώ όπως και συ, ζω με ψωμί  
Νιώθω την ίδια στέρση, γεύομαι τις ίδιες πίκρες.  
Χρειάζομαι φίλους.»*

Με αυτά τα σπαραχτικά λόγια του Shakespeare (*Ριχάρδος ΙΙ*) θα μπορούσε να περιγράψει τον εαυτό του ο άνθρωπος με αναπηρία. Αλλά ποιος τον πιστεύει;

Η **Εταιρεία Προστασίας Σπαστικών / Πόρτα Ανοιχτή** τον πιστεύει και ιδρύθηκε πριν από 50 χρόνια για να διασφαλίσει ότι κανένας άνθρωπος με αναπηρία δεν θα μείνει μόνος, απροστάτευτος, χωρίς φίλους και χωρίς ελπίδα.

Στο Πρότυπο Κέντρο «Πόρτα Ανοιχτή» στην Αργυρούπολη, προσφέρονται παιδαγωγικές, θεραπευτικές και κοινωνικές υπηρεσίες και κυρίως υποστήριξη, ενθάρρυνση και σεβασμός σε πάνω από 240 παιδιά και ενήλικες με εγκεφαλική παράλυση, καθημερινά.

Στα χρόνια που πέρασαν πολλά έχουν γίνει, αλλά πολλά παραμένουν άλυτα ακόμα και οι καιροί είναι εξαιρετικά δύσκολοι.

Είμαστε όμως αποφασισμένοι.

- Να διατηρήσουμε το πρωτοποριακό μας πνεύμα, που ανοίγει καινούργιους δρόμους και επέκτεινε τον ορίζοντα του ανθρώπου με εγκεφαλική παράλυση
- Να συνεχίσουμε την προσφορά υπηρεσιών υψηλής ποιότητας σε όλες τις περιστάσεις
- Να μην δειλιάζουμε όσο υπάρχει ένας άνθρωπος που χρειάζεται βοήθεια
- Να ελπίζουμε πάντα σ' έναν θαυμαστό, καινούργιο κόσμο που θα τον μοιραστούμε όλοι.

Σήμερα, που η γνώση αντικαθιστά την άγνοια, η ελπίδα για ένα καλύτερο αύριο αυξάνεται και αυτή. Ελπίδα που στηρίζεται στην πρόοδο της επιστήμης, αλλά και στην συνείδηση όλων εκείνων που έτυχαν να είναι πιο τυχεροί.

*Δάφνη Οικονόμου*

Δημοπράτης  
**Ανδρέας Βέργος**

Επιλογή έργων  
**Εταιρεία Προστασίας Σπαστικών ΠΟΡΤΑ ΑΝΟΙΧΤΗ**

Πληροφορίες - διεκπεραίωση  
**Δημοπρασίες ΒΕΡΓΟΣ**  
**Εταιρεία Προστασίας Σπαστικών ΠΟΡΤΑ ΑΝΟΙΧΤΗ**

Φωτογράφιση  
**Εύη Εμμανουήλ**  
Μακέτα εξωφύλλου  
**Solid Havas**  
Παραγωγή καταλόγου  
**Indigo Graphics**

### **Σημαντική σημείωση**

Τα προς δημοπράτηση έργα προσφέρονται «ως έχουν». Οι ενδιαφερόμενοι παρακαλούνται να εξετάζουν τα έργα αυτοπροσώπως κατά τη διάρκεια της έκθεσης πριν από τη δημοπρασία.

Οι ενδιαφερόμενοι για τηλεφωνική ή γραπτή συμμετοχή στη δημοπρασία παρακαλούνται να επικοινωνήσουν με το γραφείο του Οίκου Δημοπρασιών ΒΕΡΓΟΣ τουλάχιστον 24 ώρες πριν την έναρξή της.

ΔΗΜΟΠΡΑΣΙΑ

# 80 καλλιτέχνες

δίνουν το χέρι τους  
στα παιδιά της Πόρτας Ανοιχτής

Έκθεση **22-24 Ιανουαρίου 2022** | Δημοπρασία **24 Ιανουαρίου 2022**

## Το ιστορικό μιας πρωτότυπης ιδέας

Η πρώτη δημοπρασία έργων τέχνης για τους σκοπούς της Εταιρείας Προστασίας Σπαστικών το 1979, ήταν ένα γεγονός που άφησε εποχή, γιατί όλοι οι μεγάλοι καλλιτέχνες ανταποκρίθηκαν στο κάλεσμα μας με απίστευτη γενναιοψυχία. Η επιτυχία της πρώτης δημοπρασίας μας ενθάρρυνε να συνεχίσουμε την ιδέα αυτή και στα χρόνια που πέρασαν ακολούθησαν άλλες δεκαπέντε δημοπρασίες, πάντα με την πρόθυμη συμμετοχή σημαντικών ελλήνων καλλιτεχνών και την γενναιόδωρη ανταπόκριση του φιλότεχνου κοινού.

Φέτος, ξεπερνώντας κάθε προσδοκία, 80 κορυφαίοι καλλιτέχνες και συλλέκτες μας χάρισαν μια πλούσια συλλογή εξαιρετικών έργων.

Τους ευχαριστούμε βαθύτατα, όπως ευχαριστούμε τους κυρίους Πέτρο και Ανδρέα Βέργο του ιστορικού Οίκου Δημοπρασιών VERGOS Auctions, που μας προσφέρουν πάντα αφιλοκερδώς την μαεστρία τους για την οργάνωση και την υλοποίηση της δημοπρασίας.

Η Εταιρεία Προστασίας Σπαστικών/Πόρτα Ανοιχτή πιστεύει στην μοναδική αξία και τις απέραντες δυνατότητες των ανθρώπων με αναπηρίες, όπως πιστεύει πως η τέχνη αποτελεί καθοριστικό παράγοντα στη ζωή κάθε ανθρώπου.

Η δημοπρασία «80 Καλλιτέχνες δίνουν το χέρι τους στα παιδιά της Πόρτας Ανοιχτής» στο φουαζέ του Πολεμικού Μουσείου, τη Δευτέρα 24 Ιανουαρίου 2022, εκφράζει τις δύο αυτές αλήθειες.

Η έκθεση των έργων θα είναι ανοιχτή για το κοινό από το Σάββατο 22 Ιανουαρίου 2022.

Σ' αυτούς τους δύσκολους καιρούς, για τον τομέα της κοινωνικής πρόνοιας στην Ελλάδα, ο καλλιτεχνικός κόσμος έδειξε με το παραπάνω την ευαισθησία του.

Τώρα είναι η σειρά του φιλότεχνου κοινού να σταθεί γενναιόδωρα στο πλευρό των υπέροχων, τόσο γενναίων παιδιών της Πόρτας Ανοιχτής που δικαιούνται μια θέση στον ήλιο.



1

**GUGLIELMI LUIGI (1856-1932)**

Κλώσσα έξω από κοτέτσι | ελαιογραφία, 60 x 90,5 cm.

Τιμή εκκίνησης 800 €



2

**MESCIULAM PLINIO (1926-2021)**

EMBLEGRAMMA | χρώματος λευκού-μαύρου  
έκδοση Ravenna (Genova) 1992.  
Αρίθμηση 42/99 (σχέδια και μήτρες  
καταστράφηκαν μετά την εκτέλεση),  
ανήκει στην συλλογή με τίτλο  
LA LINEA NUTANTE  
(όλα τα έργα είναι υπογεγραμμένα)  
70 x 49,5 cm.

Τιμή εκκίνησης **800 €**

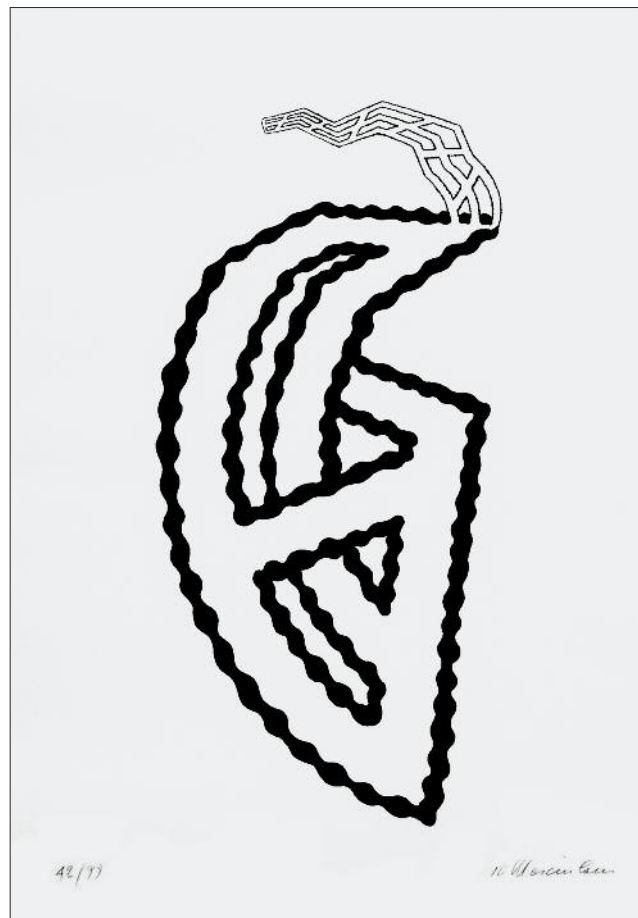

3

**POMODORO ARNALDO (1926)**

Χωρίς τίτλο | πολλαπλό, διάμετρος 62 cm,  
(κατασκευή: Alessi Co).

Τιμή εκκίνησης **800 €**





4

**ΑΛΕΞΑΝΔΡΑΚΗΣ ΑΛΕΞΑΝΔΡΟΣ (1913-1968)**

Αγόρι, 1940 | μολύβι 34 x 24 cm.

Σχέδιο που προηγήθηκε της ελαιογραφίας  
«Το παιδί με τα πεσκέσια».

Τιμή εκκίνησης **800 €**

5

**ΑΠΕΡΓΗΣ ΑΧΙΛΛΕΑΣ (1909-1987)**

Χωρίς τίτλο | σιλική μελάνη σε χαρτί (1960)  
37 x 52 cm.

Τιμή εκκίνησης **150 €**



6

**ΑΠΕΡΓΗΣ ΑΧΙΛΛΕΑΣ (1909-1987)**

Χωρίς τίτλο | σιλική μελάνη σε χαρτί (1968)  
37 x 52 cm.

Τιμή εκκίνησης **150 €**



7

**ΑΠΕΡΓΗΣ ΑΧΙΛΛΕΑΣ (1909-1987)**

Χωρίς τίτλο | σιλική μελάνη σε χαρτί (1979)  
37 x 52 cm.

Τιμή εκκίνησης **150 €**

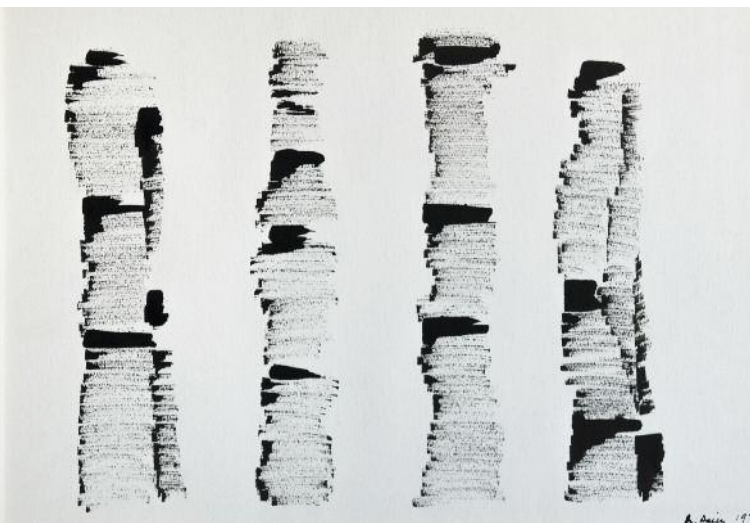



8

**ΑΡΓΥΡΟΗΛΙΟΠΟΥΛΟΥ ΑΝΝΙΤΑ (1960)**

Χωρίς τίτλο | μικτή τεχνική (δίπτυχο),  
21,50 x 43 cm.

Τιμή εκκίνησης **400 €**



9

**ΑΡΦΑΡΑΣ ΜΙΧΑΛΗΣ (1954)**

Μυθικό πτηνό | ζωγραφική σε βαμβακερό χαρτί,  
40 x 45 cm (2019).

Τιμή εκκίνησης 800 €

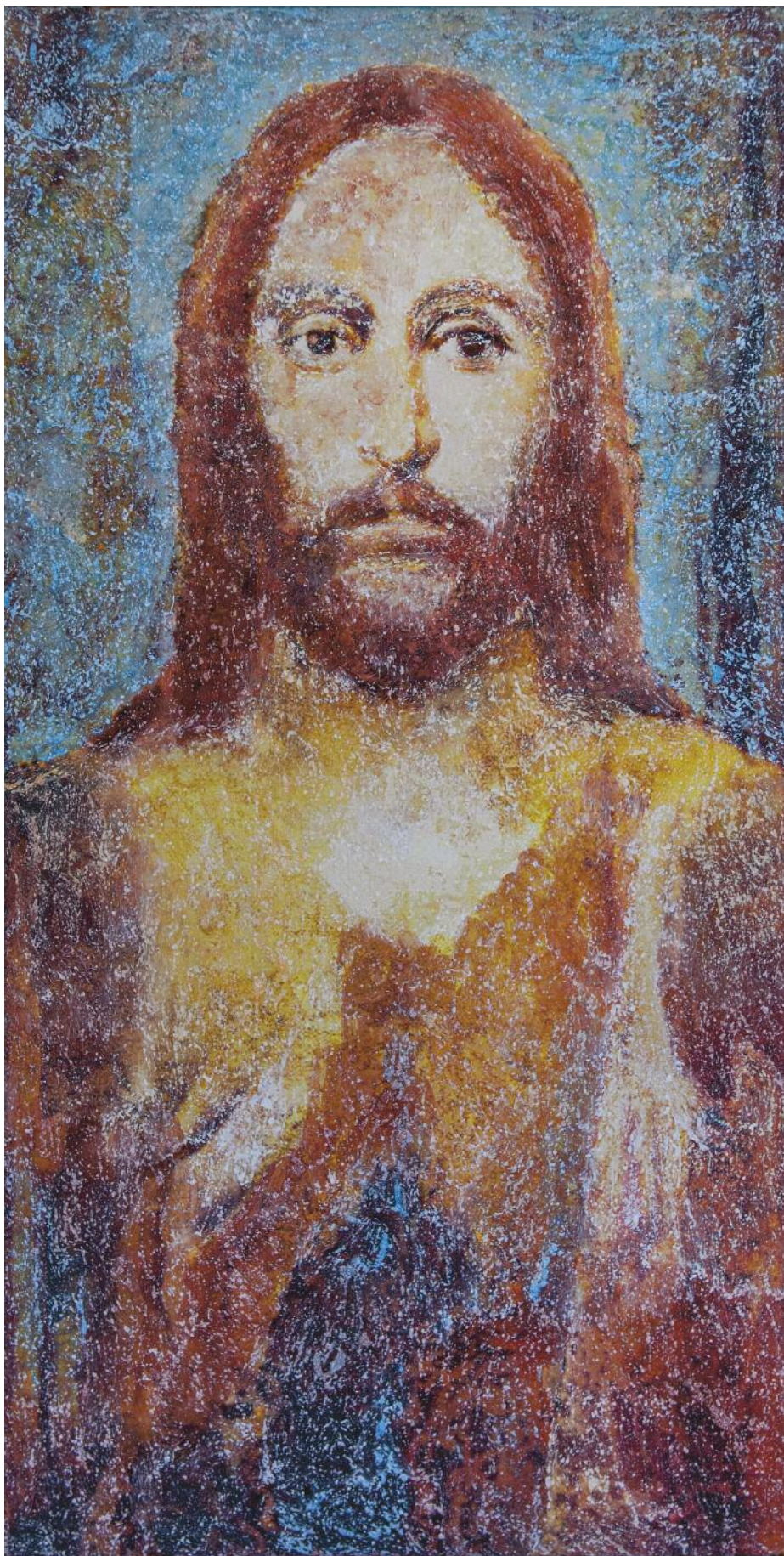

10

**ΒΑΡΛΑΜΗΣ ΕΥΘΥΜΙΟΣ (ΜΑΚΗΣ)**  
(1942-2016)

ΙΗΣΟΥΣ | μικτή τεχνική,  
120 x 60 cm.

Τιμή εκκίνησης **1.000 €**



11

**ΒΕΝΙΟΣ ΜΑΡΚΟΣ (1946)**

Εωκλήσι | αυγοτέμπερα σε ξύλο και χρυσό,  
20 x 20 cm €.

Τιμή εκκίνησης **1.500 €**



12

**ΒΛΑΣΣΗΣ ΑΓΓΕΛΟΣ (1948)**

Γοργόνα | ορείχαλκος, γλυπτό,  
21 x 10 cm.

Τιμή εκκίνησης **120 €**



13

**ΒΟΥΛΓΑΡΗ ΒΑΣΩ (1977)**

Χωριό | μικτή τεχνική  
71 x 61,5 cm.

Τιμή εκκίνησης **800 €**





14

**ΒΟΥΡΛΟΥΜΗΣ ΑΝΔΡΕΑΣ (1910-1999)**

Καθιστή γυναίκα | ακουαρέλα  
40 x 30 cm.

Τιμή εκκίνησης 1.000 €



**15**

**ΓΑΡΟΥΦΑΛΗΣ ΧΡΗΣΤΟΣ (1959)**

Το μπρίκι | χρώματα λαδιού σε ξύλο

13,50 x 44 cm.

Τιμή εκκίνησης **200 €**



16

ΓΕΡΑΣΙΟΣ ΑΠΟΣΤΟΛΟΣ (1875-1958)

Γέρος - Καλόγηρος κοιμισμένος στο τζάκι | λάδι 73 x 83 cm.

Τιμή εκκίνησης **2.000 €**



**17**

**ΓΕΩΡΓΙΑΔΗΣ ΓΕΩΡΓΙΟΣ (1934)**  
Στοργή | χυτευμένος ορείχαλκος,  
ύψος 20 cm.

Τιμή εκκίνησης **600 €**



**18**

**ΓΟΥΝΕΛΑ ΒΟΥΛΑ (1951)**  
Κοχύλι | πηλός Gres  
37 x 16 x 4 cm.

Τιμή εκκίνησης **150 €**

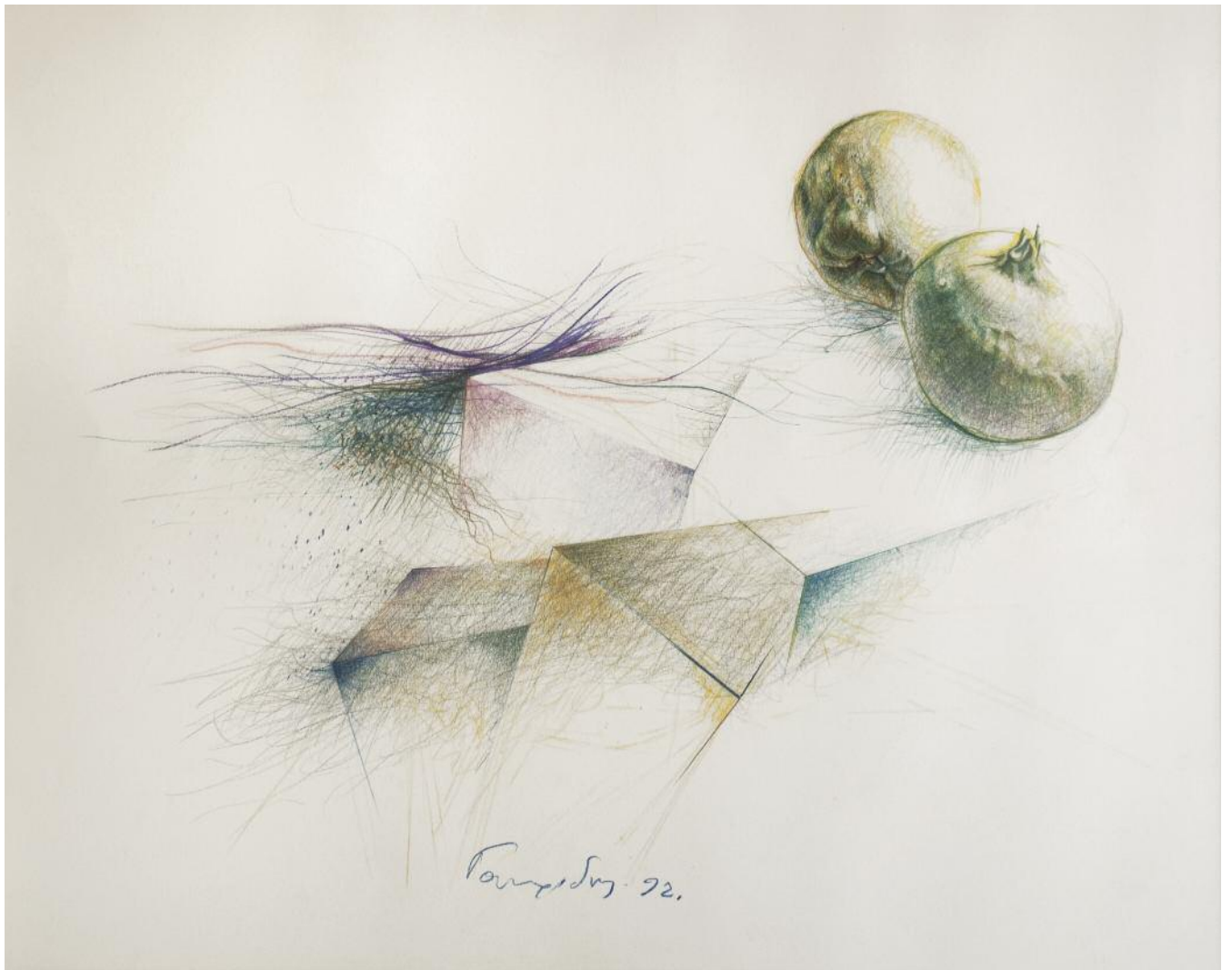

19

**ΓΟΥΝΑΡΙΔΗΣ ΔΑΝΙΗΛ (1934)**

Από τη σειρά "Φανταστικά τοπία και νεκρές φύσεις

Γ' κύκλος 1987-1993 | Χρωματιστά μολύβια

77 x 66 cm.

Τιμή εκκίνησης **3.000 €**



20

**ΔΑΒΗΣ ΔΗΜΗΤΡΗΣ (1905-1973)**

Η κυρά Γιώργαινα, 1937 | λάδι σε hardboard

84,5 x 66 cm.

Τιμή εκκίνησης **800 €**

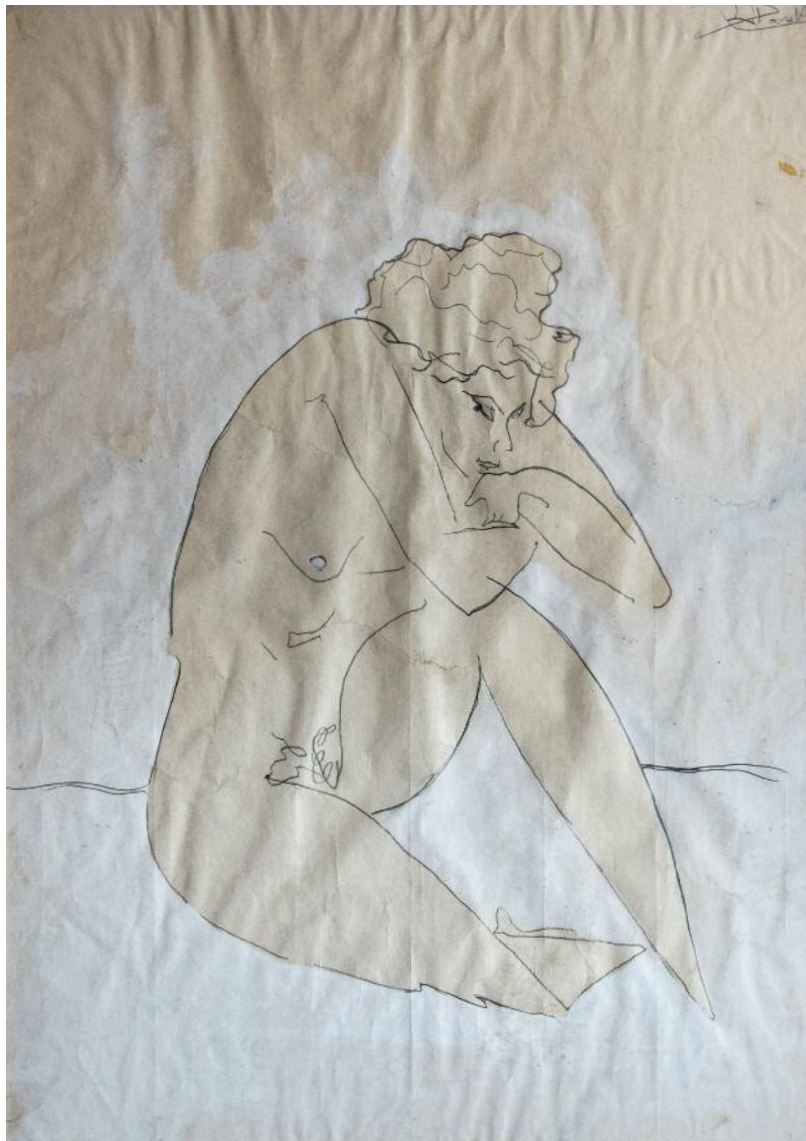

21

**ΔΑΡΑΚΗΣ ΠΑΝΤΕΛΗΣ (LEO) (1947)**

Γυμνό | μικτή τεχνική  
72 x 51,5 cm.

Τιμή εκκίνησης **2.000 €**



22

**ΔΡΟΥΓΚΑΣ ΑΧΙΛΛΕΑΣ (1940)**

Ασημένιο μπολ | λάδι σε μουσαμά 60 x 60 cm.

Τιμή εκκίνησης **800 €**



23

**ΘΩΜΟΠΟΥΛΟΣ ΕΠΑΜΕΙΝΩΝΔΑΣ (1878-1976)**

Τοπία | ακουαρέλα 21 x 28 cm.

Τιμή εκκίνησης **600 €**



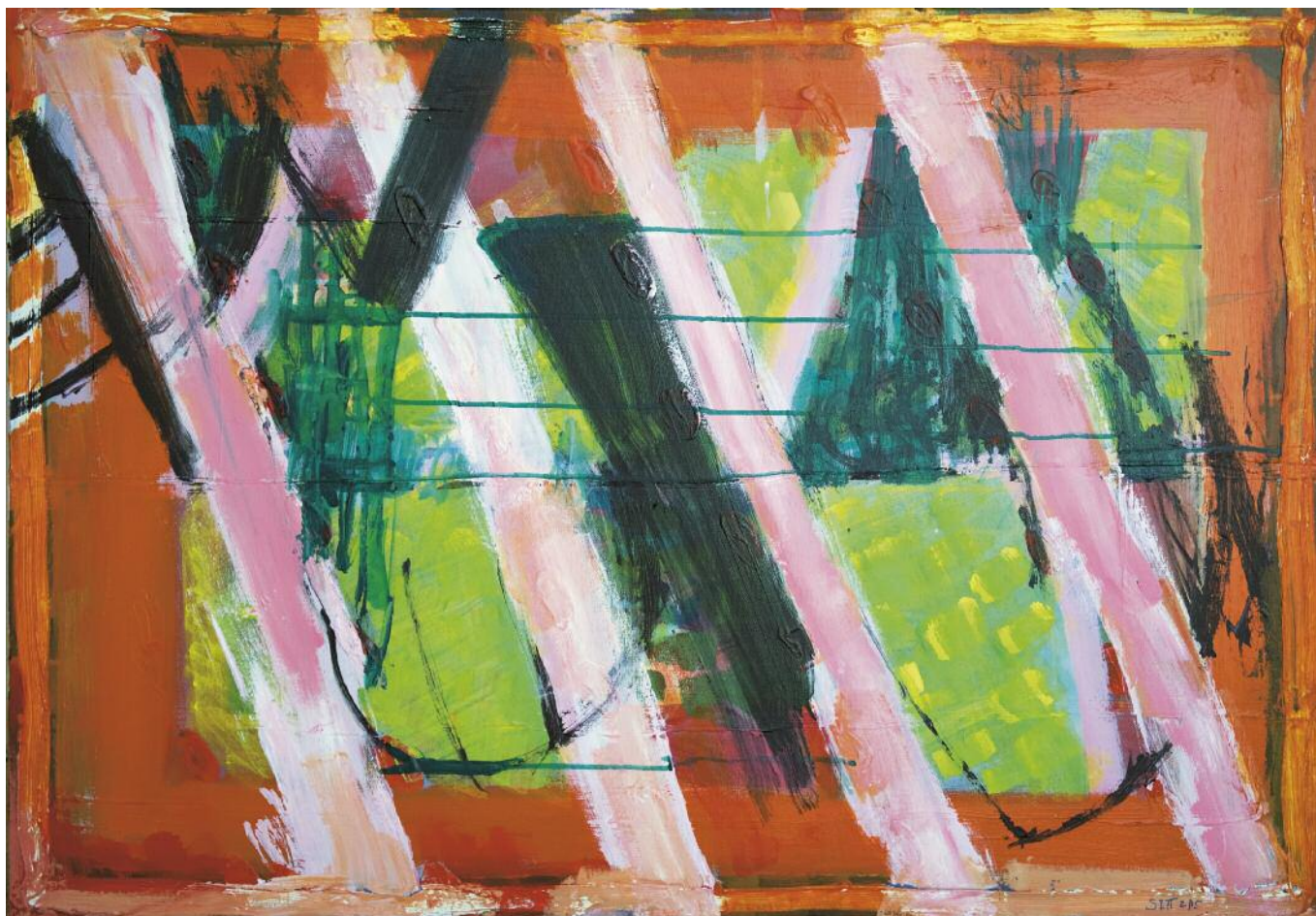

24

**ΙΝΓΚΡΑΜ-ΠΑΠΑΔΗΜΟΥ ΣΑΝΑ**

Γαλάζιοι ουρανοί που με χαμογελούν | ακρυλικό, 70 x 100 cm.

Τιμή εκκίνησης **500 €**



25

ΙΩΑΝΝΟΥ ΓΙΩΡΓΟΣ (1926-2017)

Φύση Νεκρή | λάδι σε καμβά  
100 x 70 cm.

Τιμή εκκίνησης 5.000 €



26

**ΚΑΛΚΑΝΔΗ-ΜΠΙΣΚΙΝΗ ΕΛΠΙΔΑ (1896-1981)**

Νεκρά φύση, το όστρακον, 1972 | λάδι

49 x 62,50 cm.

Τιμή εκκίνησης **500 €**



27

**ΚΑΠΡΑΛΟΣ ΧΡΗΣΤΟΣ (1909-1993)**

Η Μάνα | μπρούντζος

ύψος 15,5 cm.

Τιμή εκκίνησης **1.200 €**



28

**ΚΑΡΑΓΙΑΝΝΗ-ΨΥΡΡΟΠΟΥΛΟΥ ΕΥΔΟΞΙΑ (1931)**

Γυναίκα στο ακρογιάλι | figuratif,  
55 x 44 cm.

Τιμή εκκίνησης **800 €**



29

**ΚΑΡΑΓΙΩΡΓΗ ΤΙΝΑ (1959)**

Παπαρούνες & λιβελούλες | κεραμικό, ασάλι, inox, plexiglass,  
86 x 54 cm.

Τιμή εκκίνησης **800 €**



**30**

**ΚΑΡΕΛΛΑ ΜΑΡΙΝΑ (1940)**

Ο δρόμος | λάδι σε μουσαμά,  
46 x 60 cm.

Τιμή εκκίνησης **1.000 €**

**31**

**ΚΕΠΕΤΖΗΣ ΑΝΤΩΝΗΣ (1939)**

Η Απολλώνεια Ειρήνη, “οἶον τὸ γλυκύμαλον”  
Σαπφώ | ακρυλικό σε χαρτί, 25,5 x 18 cm.

Τιμή εκκίνησης **400 €**





32

**ΚΕΡΑΜΙΔΑΣ ΑΛΚΗΣ (1905-1980)**

Τοπίο | λάδι 79 x 83 cm.

Τιμή εκκίνησης 700 €



**33**

**ΚΕΡΑΣΙΩΤΗ ΜΑΡΩ**

Κυματισμοί | γλυπτό stoneware 27 x 30 cm.

Τιμή εκκίνησης **500 €**



**34**

**ΚΟΡΟΒΕΣΗ ΑΓΓΕΛΙΚΑ (1952)**

Πέταγμα | χυτός ορείχαλκος  
ύψος 17 cm.

Τιμή εκκίνησης **150 €**

**35**

**ΚΟΝΤΑΡΙΝΗ ΝΕΦΕΛΗ (1954)**

Η γραμμή του ορίζοντα | σίδηρο, ύψος 50 cm.

Έργο από την έκθεση *Η γραμμή του ορίζοντα*, 1989.

Τιμή εκκίνησης **1.000 €**



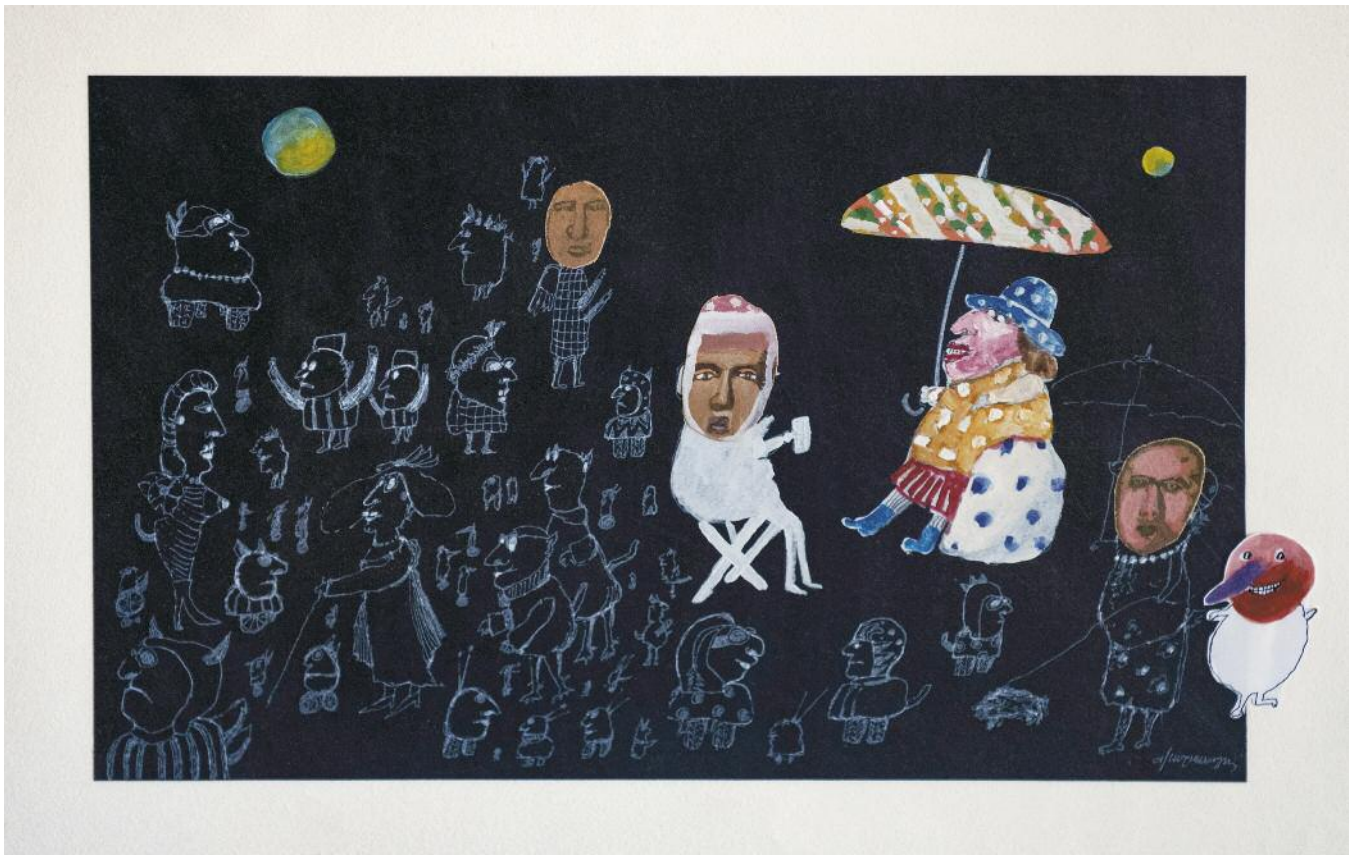

36

**ΚΥΡΙΑΚΟΥΛΗΣ ΑΝΤΩΝΗΣ (1938)**

Χωρίς τίτλο | μικτή τεχνική 50 x 70 cm.

Τιμή εκκίνησης 1.200 €



37

**ΛΑΚΕΡΙΔΟΥ ΓΙΟΥΛΙΚΑ (1940)**

Τοπίο | λάδι 59 x 59,5 cm.

Τιμή εκκίνησης 400 €





**38**

**ΛΑΠΠΑΣ ΓΙΩΡΓΟΣ (1950-2016)**

Γλυπτικό τοπίο | χυτό μέταλλο, ύψος 20,5 cm.

Τιμή εκκίνησης **1.000 €**



39

**ΛΕΒΙΔΗΣ ΑΛΕΚΟΣ (1944)**

Βάζο με φύλλα δάφνης | χρωματιστό μελάνι  
50 x 40 cm.

Τιμή εκκίνησης **600 €**



40

**ΛΙΒΙΤΣΑΝΟΥ ΦΙΛΙΠΠΙΝΑ (1967)**

Προσφορά | οξυγραφία σε φύλλο χρυσό  
50 x 35 cm.

Τιμή εκκίνησης **400 €**



41

**ΛΙΤΗ ΑΦΡΟΔΙΤΗ (1953)**

Δελφίνι | μέταλλο και ψηφίδες, ύψος 20 cm.

Τιμή εκκίνησης **800 €**



42

**ΜΑΚΡΟΥΛΑΚΗΣ ΜΙΧΑΛΗΣ (1940)**

Πεντάφυλλο άγριο τριαντάφυλλο | γαλάκτισμα αυγού  
και ακρυλικό σε ξύλο  
35 x 25 cm.

Τιμή εκκίνησης **800 €**



43

**ΜΑΣΟΥΡΑ ΒΟΥΛΑ (1936)**

Νο 28 | προσωπική τεχνική, 50 x 40 cm.

Τιμή εκκίνησης **600 €**



44

**ΜΕΛΕΤΟΠΟΥΛΟΥ ΣΤΕΛΛΑ (1964)**

*Την Άνοιξη αν δεν την βρεις την φτιάχνεις,*  
από στίχο του Οδυσσέα Ελύτη | μικτή τεχνική σε χαρτί,  
26,50 x 26,50 cm.

Τιμή εκκίνησης **700 €**



45

**ΜΙΧΑΗΛΙΔΗΣ ΓΙΑΝΝΗΣ (1940-2021)**

Νεκρή Φύση | μικτή τεχνική-ακρυλικό σε χαρτί,  
διάμετρος 55 cm.

Τιμή εκκίνησης 800 €

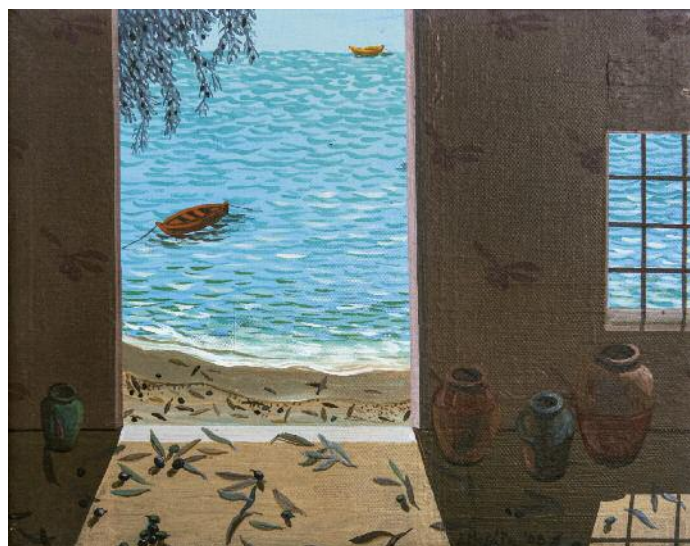

46

**ΜΟΡΑΡΟΣ ΔΗΜΗΤΡΗΣ (1957)**

Παραθαλάσσιο διαλογητήριο, 2008 | κόλλες σε καμβά  
24 x 30 cm.

Τιμή εκκίνησης 300 €



**47**

**ΜΟΥΣΤΑΚΑΣ ΒΑΓΓΕΛΗΣ (1930)**

Μνήμες-Πρόσφυγες | ορείχαλκος με βάση λευκό μάρμαρο  
32X23X8 cm.

Τιμή εκκίνησης **1.500 €**



**48**

**ΜΠΑΧΑΡΙΑΝ ΑΣΑΝΤΟΥΡ (1924-1990)**

Τοπίο | ακουαρέλα 25,5 x 36 cm.

Τιμή εκκίνησης **3.000 €**



49

**ΜΠΕΚΙΑΡΗ ΚΟΥΛΑ (1905-1992)**

Ήλιοι | λάδι 49 x 34 cm.

Τιμή εκκίνησης **800 €**



50

**ΜΠΟΚΟΡΟΣ ΧΡΗΣΤΟΣ (1956)**

Κερί και κόκκινη κορδέλα | χρώματα λαδιού και πανί σε ξύλο  
40 x 22 cm.

Τιμή εκκίνησης **1.800 €**



51

**ΞΕΝΟΥ ΒΑΝΑ (1949)**

Ελευσίνια Μυστήρια:

Δήμητρα και Περσεφόνη | ακουαρέλα σε χαρτί  
42 x 34 cm.

Τιμή εκκίνησης **1.200 €**



52

ΠΑΠΑΓΕΩΡΓΙΟΥ ΜΙΧΑΗΛ «DORIS» (1896-1987)

Τοπίο | λάδι 69 x 48,5 cm.

Τιμή εκκίνησης 600 €



53

ΠΑΠΑΔΗΜΗΤΡΙΟΥ ΑΓΓΕΛΟΣ (1952)

ΙΛΙΑΔΑ ΑΘΗ | λευκός πηλός, 1980,

περίπου 10 x 50 cm

(4 πορσελάνινες πλάκες).

Τιμή εκκίνησης 800 €



54

**ΠΑΠΑΘΕΟΔΩΡΟΥ ΑΛΕΞΑΝΔΡΟΣ (1900-1973)**  
Λουλούδια, αμυγδαλιές σε βάζο | ελαιογραφία  
σε άσπρη λινάτσα  
73 x 60 cm.

Τιμή εκκίνησης 700 €



55

**ΠΑΠΑΘΕΟΔΩΡΟΥ ΑΛΕΞΑΝΔΡΟΣ (1900-1974)**  
Λουλούδια, γλαδιόλες | ελαιογραφία  
σε άσπρη λινάτσα  
81,5 x 59,5 cm.

Τιμή εκκίνησης 900 €





56

**ΠΑΡΜΑΚΕΛΗΣ ΙΩΑΝΝΗΣ (1932)**

Σχέδιο V από τη σειρά «Άλογα και Αναβάτες» | παστέλ σε χαρτί 61 X 77 cm.

Τιμή εκκίνησης 2.000 €



57

**Costi (ΠΑΠΑΧΡΙΣΤΟΠΟΥΛΟΣ ΚΩΣΤΗΣ) (1906-2004)**

Λουλούδια | λάδι 47 x 79 cm.

Τιμή εκκίνησης **400 €**

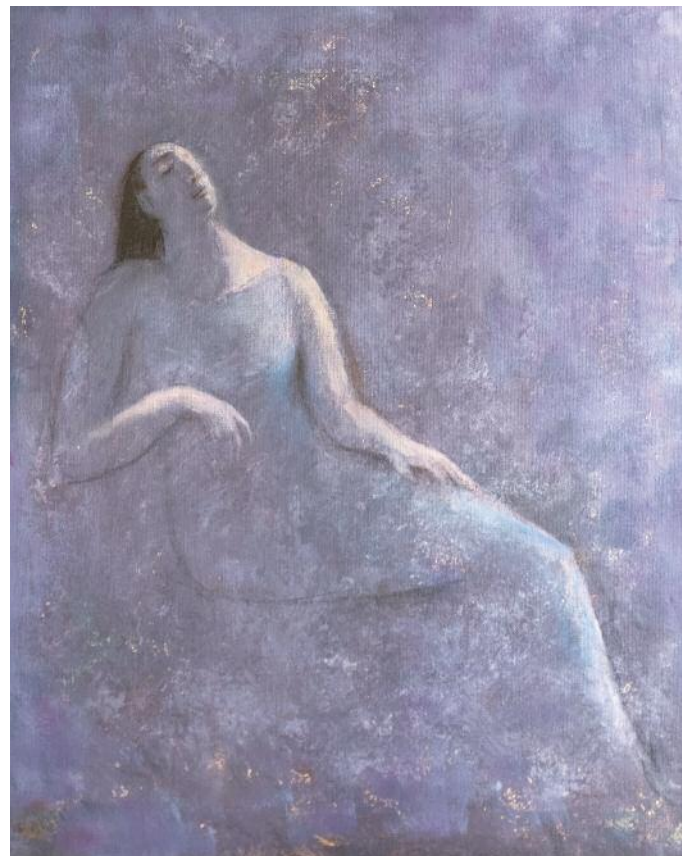

58

**Πολίτης Τομ (1916-1996)**

Γυναίκα | λάδι σε μουσαμά 49,5 x 39,5 cm.

Τιμή εκκίνησης **180 €**



59

**ΠΡΕΚΑ ΜΕΡΟΠΗ (1934)**

Το χρυσό σκουλαρίκι του Πόθου | ακουαρέλα  
33,3 x 24 cm.

Τιμή εκκίνησης **600 €**



60

**ΠΡΕΚΑ ΜΕΡΟΠΗ (1934)**

Γυναικεία Πορτραίτο | ακουαρέλα, 25 x 17 cm.

Τιμή εκκίνησης **500 €**

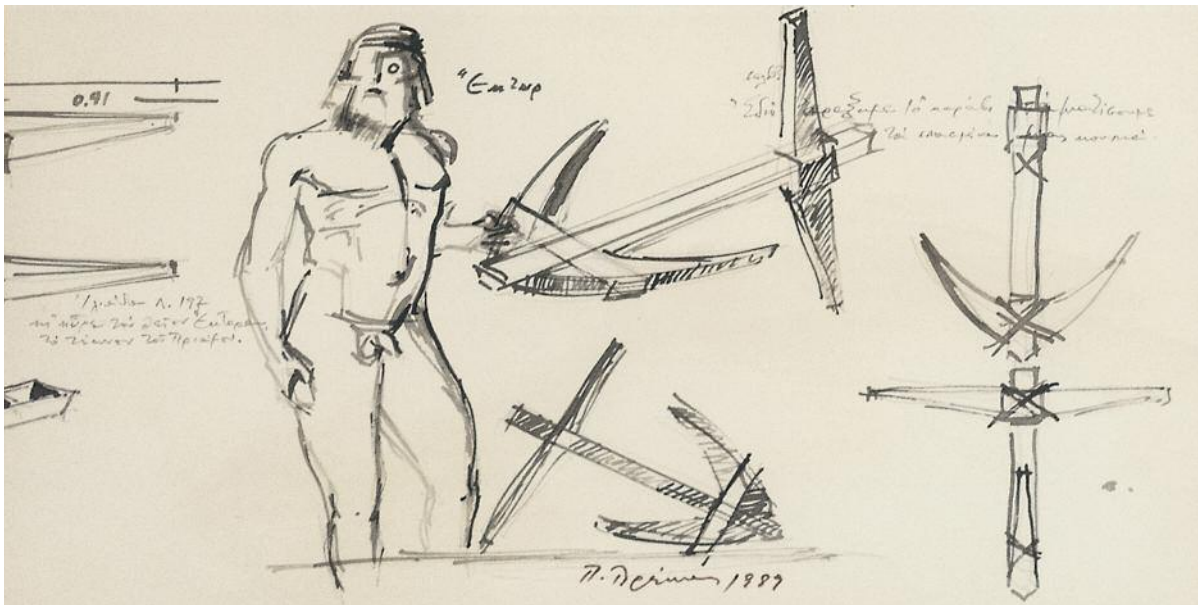

61

**ΠΡΕΚΑΣ ΠΑΡΙΣ (1926-1999)**

Έκτωρ | σινική μελάνη, 21 x 36 cm.

Τιμή εκκίνησης **800 €**



62

**ΠΡΟΣΑΛΕΝΤΗΣ ΑΙΜΙΛΙΟΣ (1859-1926)**

Λιμάνι με καΐκια | ακουαρέλα,  
15 x 22,5 cm.

Τιμή εκκίνησης **800 €**

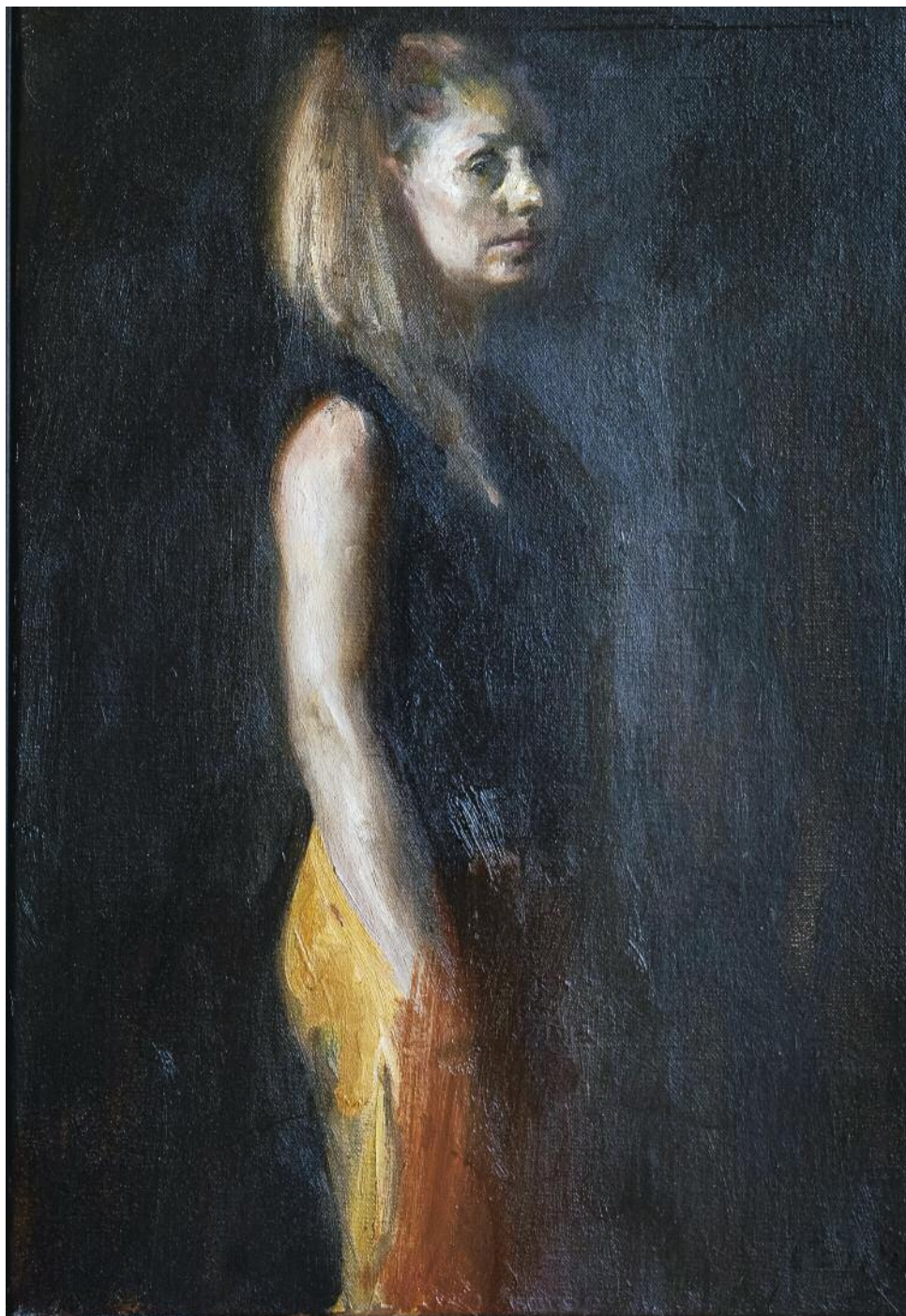

**63**

**ΡΟΡΡΗΣ ΓΙΩΡΓΟΣ (1963)**

Όρθια γυναίκα με πορτοκαλί παντελόνι / έτος 2020 | ελαιογραφία σε καμβά,  
45 x 30 cm.

Τιμή εκκίνησης **3.500 €**



64

**ΣΙΑΓΚΡΗΣ ΠΑΝΑΓΙΩΤΗΣ (1966)**

EXPLOSION IN BLUE | βερνικόχρωμα νερού και λάδι σε καμβά και plexiglass,  
70 x 100 cm.

Τιμή εκκίνησης **2.000 €**



65

**ΣΚΟΥΛΙΚΙΔΗ ΑΛΙΚΗ (1933)**  
 Πελαγίσιο | πλαστικό χρώμα,  
 50 x 50 cm.

Τιμή εκκίνησης 600 €



66

**ΣΠΗΛΙΟΠΟΥΛΟΣ ΜΑΡΙΟΣ (1957)**  
 «Αθήνα-Βερολίνο»,  
 12 Απριλίου 2002 | ανεξίτηλοι μαρκαδόροι και τέμπερα,  
 18,5 x 19,5 cm.

Τιμή εκκίνησης 800 €





67

**ΣΠΗΤΕΡΗ-ΒΕΡΟΠΟΥΛΟΥ ΙΩΑΝΝΑ (1920-2000)**

Αφηρημένη σύνθεση | μελάνι σε χαρτί, 30.12.1959,  
αρ. ευρετηρίου 2015.795,  
37X50 cm.

Τιμή εκκίνησης 500 €

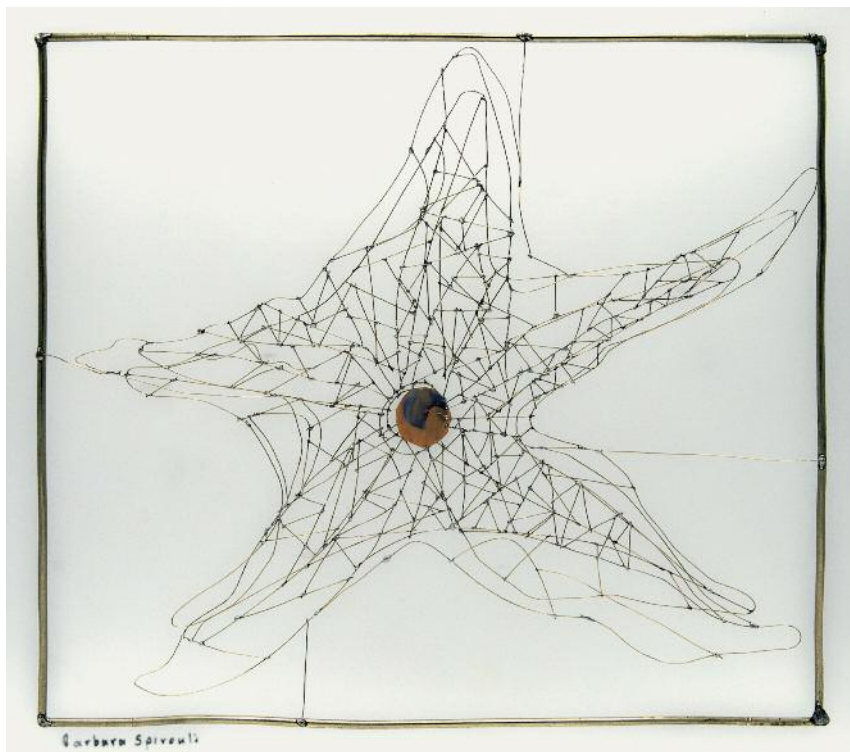

68

**ΣΠΥΡΟΥΛΗ ΒΑΡΒΑΡΑ (1961)**

Αστερίας | μικτή τεχνική  
(σύρμα, αλπακά,  
ρυζόχαρτο, ακουαρέλα),  
40 x 44,5 cm.

Τιμή εκκίνησης 500 €



69

**ΣΤΑΘΗΣ ΚΩΣΤΑΣ (1913-1987)**

Καϊκι στο σεληνόφως | λάδι 25,5 x 48 cm.

Τιμή εκκίνησης **600 €**

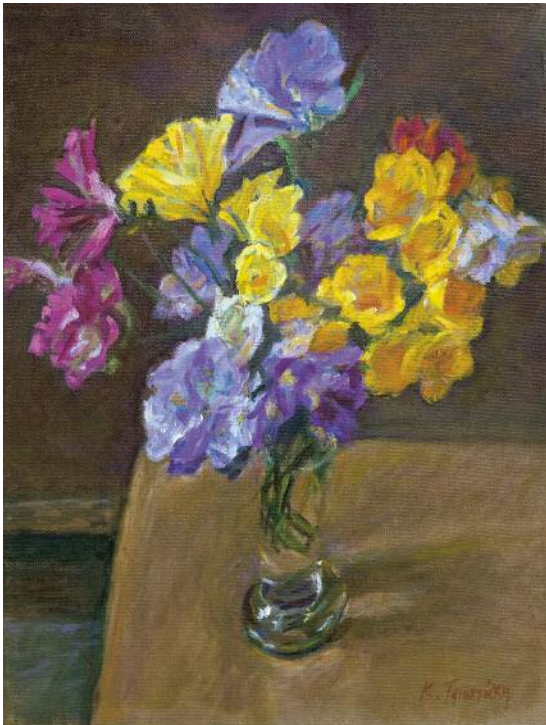

70

**ΤΖΙΩΤΑΚΗ ΚΑΤΕΡΙΝΑ**

Λουλούδια | λάδι σε μουσαμά 40 x 30 cm.

Τιμή εκκίνησης **800 €**



71

**ΤΟΜΠΑΖΗΣ ΑΛΕΞΑΝΔΡΟΣ (1939)**

ΦΥΣΗ | ακουαρέλα 46 x 61 cm.

Τιμή εκκίνησης **300 €**



72

**ΤΟΜΠΑΖΗΣ ΑΛΕΞΑΝΔΡΟΣ (1939)**

ΦΥΣΗ | ακουαρέλα,  
46 x 61 cm.

Τιμή εκκίνησης **300 €**



**73**

**ΤΡΑΓΚΑΣ ΔΗΜΗΤΡΗΣ (1953)**

Μελετώντας τον ουρανό και τα άστρα | μικτή τεχνική σε χαρτί,  
20 x 29 cm.

Τιμή εκκίνησης **2.000 €**



**74**

**ΤΣΟΥΧΛΟΣ ΒΡΑΣΙΔΑΣ (1904-1981)**

Τοπίο, Λεωνίδιο | ακουαρέλα  
29 x 39,5 cm.

Τιμή εκκίνησης **150 €**



75

**ΦΑΣΙΑΝΟΣ ΑΛΕΚΟΣ (1935)**  
Πορτραίτο | επιζωγραφισμένη λιθοτυπία,  
66,5 x 57,5 cm.  
Τιμή εκκίνησης 1.200 €

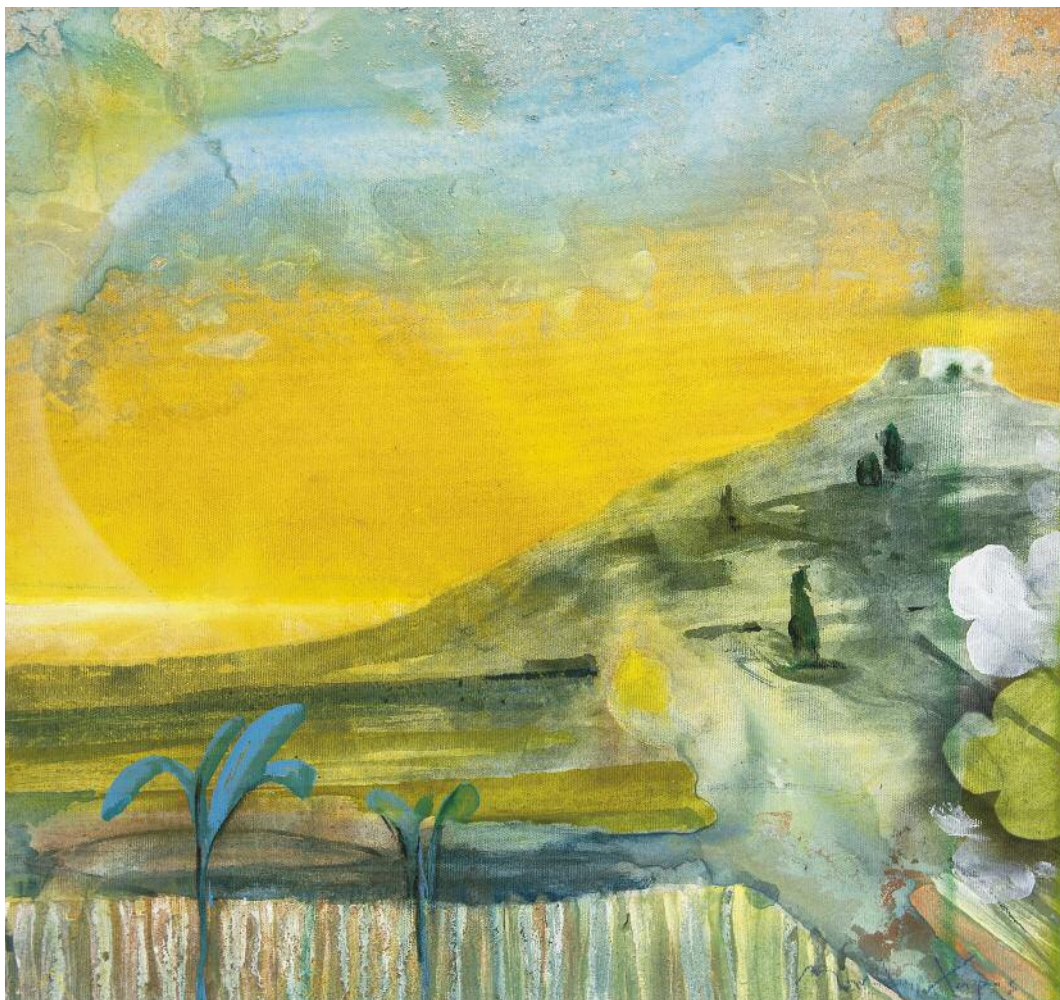

**76**

**ΧΑΡΟΣ ΜΑΝΩΛΗΣ (1960)**

Το Αλώνι στην Άνω Μερά | λάδι και ακρυλικό σε καμβά, 50 x 50 cm.

Τιμή εκκίνησης **3.000 €**



77

**ΨΥΧΟΠΑΙΔΗΣ ΓΙΑΝΝΗΣ (1945)**  
ΚΕΦΑΛΟΝΙΑ | ακουαρέλα, 60 x 75 cm.  
Τιμή εκκίνησης **1.500 €**



78

**ΕΥΛΑ-ΞΑΝΑΛΑΤΟΥ ΙΡΙΣ (1941)**  
Ιστιοφόρα | χειροποίητη μεταξοτυπία  
σε ιαπωνικό χαρτί  
44,50 x 34,50cm.

Τιμή εκκίνησης **900 €**



79

**ΖΙΑΚΑ ΜΑΡΙΑ (1948)**  
Κορίτσι στο παράθυρο | λιθογραφία 61/100,  
38,5 x 50 cm.

Τιμή εκκίνησης **180 €**



80

ΠΑΣΤΡΑ ΝΑΥΣΙΚΑ (1921-2011)

Σύνεκτρον, τετράγωνο, κύκλος | μεταξοτυπία 23/27,  
35 x 35 cm.

Τιμή εκκίνησης 500 €

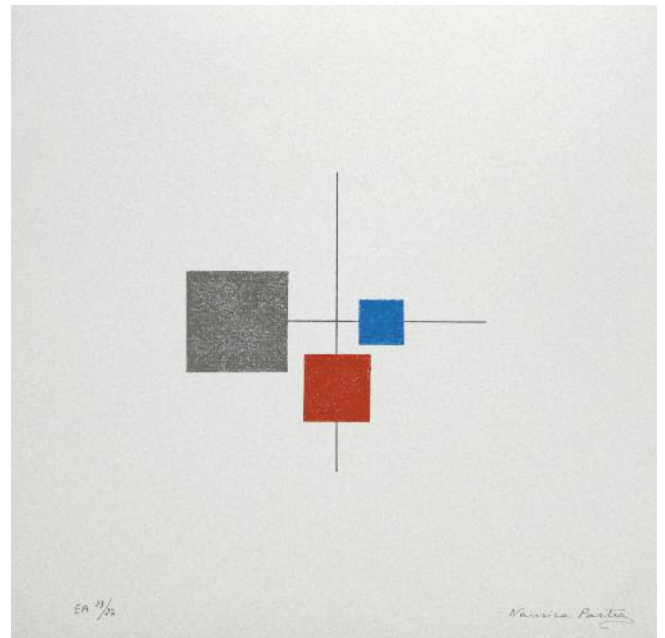

81

ΞΕΝΑΚΗΣ ΚΩΝΣΤΑΝΤΙΝΟΣ (1931-2020)

Ελπίδα | metalprint, (2019)  
58 x 79 cm.

Τιμή εκκίνησης 2.500 €

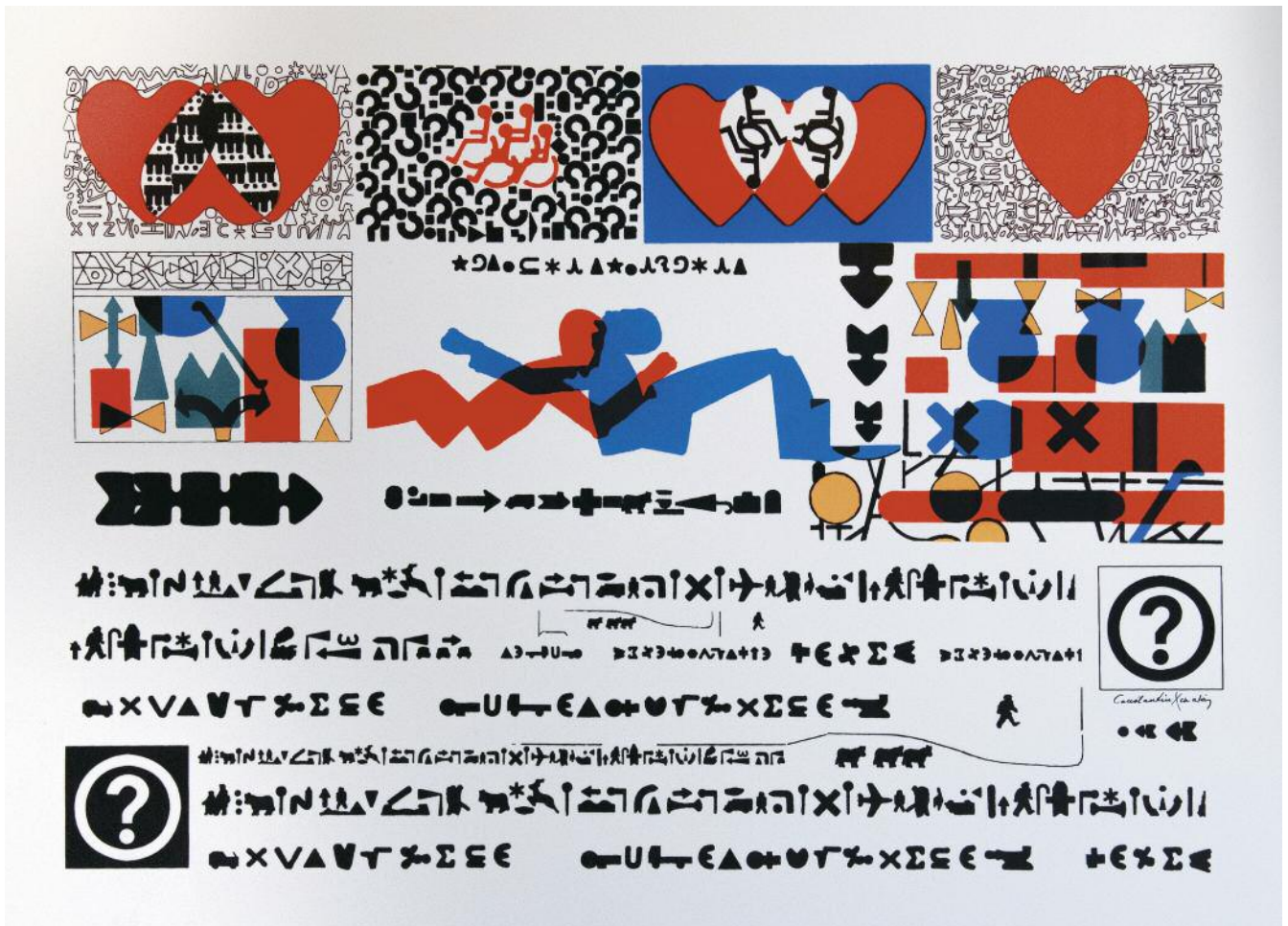

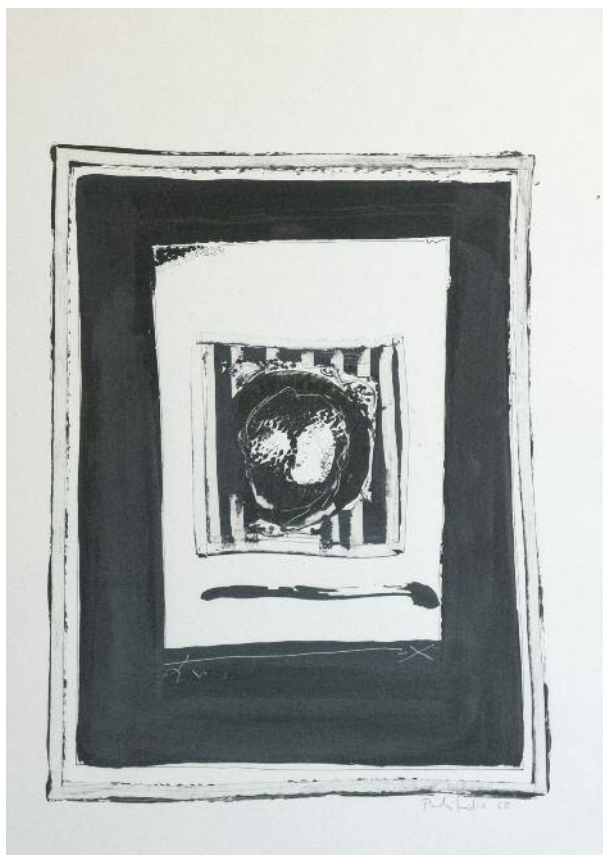

82

**ΠΕΡΔΙΚΙΔΗΣ ΔΗΜΗΤΡΗΣ (1922-1989)**

Χωρίς τίτλο | μονοτυπία, υπογεγραμμένη, 1968,  
49 x 34 cm.

Τιμή εκκίνησης **300 €**

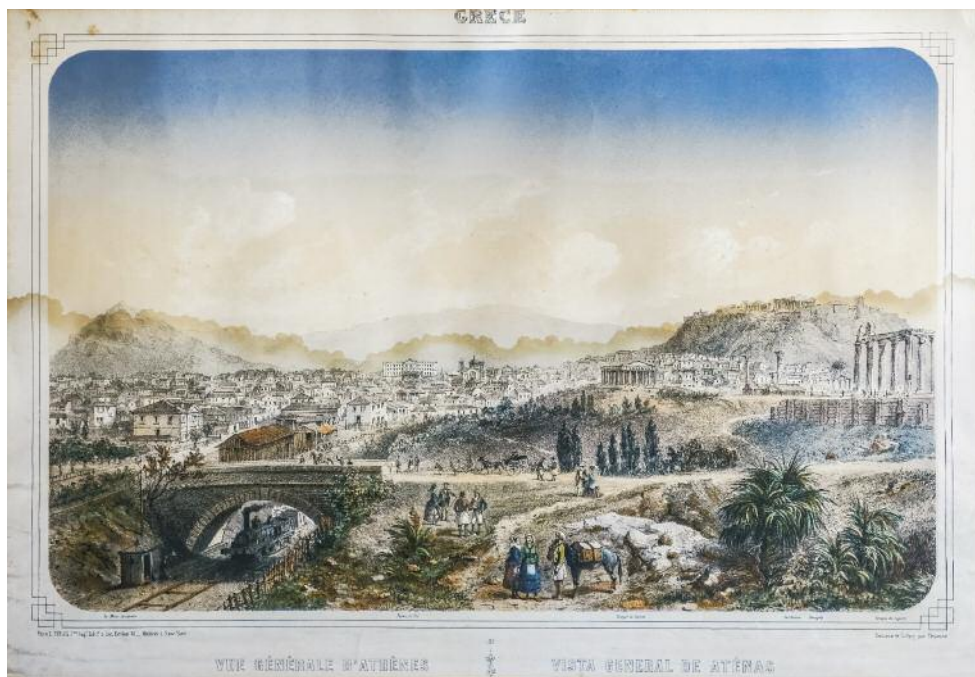

83

**ΑΓΝΩΣΤΟΣ**

Vue générale d'Athènes,

(Σχέδιο, χάραξη & χρωματισμός Tigrpenne, εκτύπωση Turgis, Paris) | χαρακτηριστικό,

37,5 x 52,5 cm.

Τιμή εκκίνησης **100 €**



84

**ΣΑΡΡΗ ΛΥΔΙΑ (1940)**

Παναγία με το θείο βρέφος | ψηφιδωτό, 52 x 64 cm.

Τιμή εκκίνησης **200 €**

## ΕΥΡΕΤΗΡΙΟ

Guglielmi, L. 1	Καλκανδή-Μπισκίνη, Ε. 26	Παπαγεωργίου, Μ. «DORIS» 52
Mesciulam, Pl. 2	Καπράλος, Χρ. 27	Παπαδημητρίου, Α. 53
Pomodoro, A. 3	Καραγιάννη-Ψυρροπούλου, Ε. 28	Παπαθεοδώρου, Α. 54, 55
Αλεξανδράκης, Α. 4	Καραγιώργη, Τ. 29	Παρμακέλης, Ι. 56
Απέργης, Α. 5, 6, 7	Καρέλλα, Μ. 30	Παστρά, Ν. 80
Αργυροπλιοπούλου, Α. 8	Κεπετζής, Α. 31	Costi (ΠΑΠΑΧΡΙΣΤΟΠΟΥΛΟΣ Κ.), 57
Αρφαράς, Μ. 9	Κεραμιδάς, Α. 32	Περδικίδης, Δ. 83
Βαρλάμης, Ε. 10	Κερασιώτη, Μ. 33	Πολίτης, Τ. 58
Βενιός, Μ. 11	Κονταρίνη, Ν. 35	Πρέκα, Μ. 59, 60
Βλάσσης, Α. 12	Κοροβέση, Α. 34	Πρέκας, Π. 61
Βούλγαρη, Β. 13	Κυριακούλης, Α. 36	Προσαλέντης, Αι. 62
Βουρλούμης, Α. 14	Λακερίδου, Γ. 37	Ρόρρης, Γ. 63
Γαρουφαλής, Χρ. 15	Λάππας, Γ. 38	Σαρρή, Α. 84
Γεραλής, Α. 16	Λεβίδης, Α. 39	Σιαγκρής, Π. 64
Γεωργιάδης, Α. 17	Λιβιτσάνου, Φ. 40	Σκουλικίδη, Α. 65
Γουναρίδης, Δ. 19	Λίτη, Α. 41	Σπηλιόπουλος, Μ. 66
Γουνέλα, Β. 18	Μακρουλάκης, ΤΜ. 42	Σπητέρη-Βεροπούλου, Ι. 67
Δαβής, Δ. 20	Μασούρα, Β. 43	Σπυρούλη, Β. 68
Darakis, Π. 21	Μελετοπούλου, Στ. 44	Στάθης, Κ. 69
Δρούγκας, Α. 22	Μιχαηλίδης, Γ. 45	Τζιωτάκη, Κ. 70
Ζιάκα, Μ. 79	Μοράρος, Δ. 46	Τομπάζης, Α. 71, 72
Θωμόπουλος, Ε. 23	Μουστάκας, Β. 47	Τράγκας, Δ. 73
Ίνγκραμ-Παπαδήμου, Σ. 24	Μπαχαριάν, Α. 48	Τσούχλος, Β, Γ. 74
Ιωάννου, Γ. 25	Μπεκιάρη, Κ. 49	Φασσιανός, Α. 75
	Μποκόρος, Χρ. 50	Χάρος, Μ. 76
	Ξενάκης, Κ. 81	Ψυχοπαίδης, Γ. 77
	Ξένου, Β. 51	Άγνωστος, 82
	Ξυλά-Ξαναλάτου, Ι. 78	









Χορηγοί

**ΒΕΡΓΟΣ**

**SOLID**h havas

**artlock**  
handlingart



εταιρεία προστασίας σπαστικών  
πόρτα ανοιχτή

Μέλος της ένωσης

**ΜΑΖΙ**  
για το  
**ΠΑΙΔΙ**

Together for Children

Μ. Γερουλάνου 117, 164 52 Αργυρούπολη  
Τηλ.: 210-96.22.290 Fax: 210-96.44.330  
Site: [www.eps-ath.gr](http://www.eps-ath.gr), Email: [opendoor@eps-ath.gr](mailto:opendoor@eps-ath.gr)